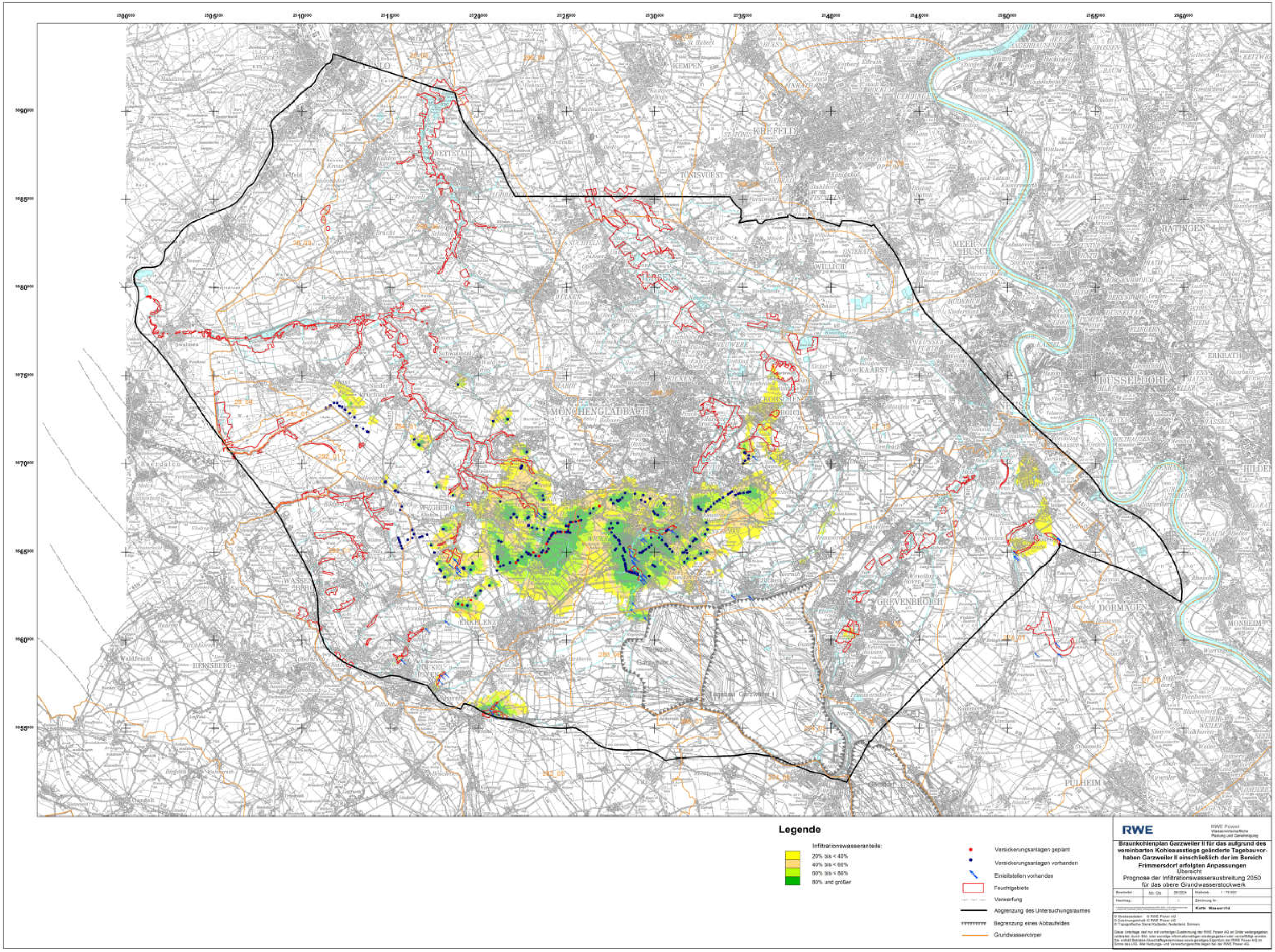

KEMPEN
KREFELD
TÖNISVORST
NETTETAL
WILLICH
MEERBUSCH
RATINGEN
DÜSSELDORF
ERKRATH
KAARST
MÖNCHENGLADBACH
WEGBERG
ERKELENZ
GREVENBROICH
DORMAGEN
MONHEIM
HEINSBERG
PULHEIM
Legende
Infiltrationswasseranteile:
20% bis < 40%
40% bis < 60%
60% bis < 80%
80% und größer
Versickerungsanlagen geplant
Versickerungsanlagen vorhanden
Einleitstellen vorhanden
Feuchtgebiete
Verwerfung
Abgrenzung des Untersuchungsraumes
Begrenzung eines Abbaufeldes
Grundwasserkörper
RWE
RWE Power
Wasserwirtschaftliche Planung und Genehmigung
Braunkohlenplan Garzweiler II für das aufgrund des vereinbarten Kohleausstiegs geänderte Tagebauvorhaben Garzweiler II einschließlich der im Bereich Frimmersdorf erfolgten Anpassungen
Übersicht
Prognose der Infiltrationswasserausbreitung 2050 für das obere Grundwasserstockwerk
Kartei: Wasser/Ifd